

FACHADA POSTERIOR  
ESC. 1\_\_100

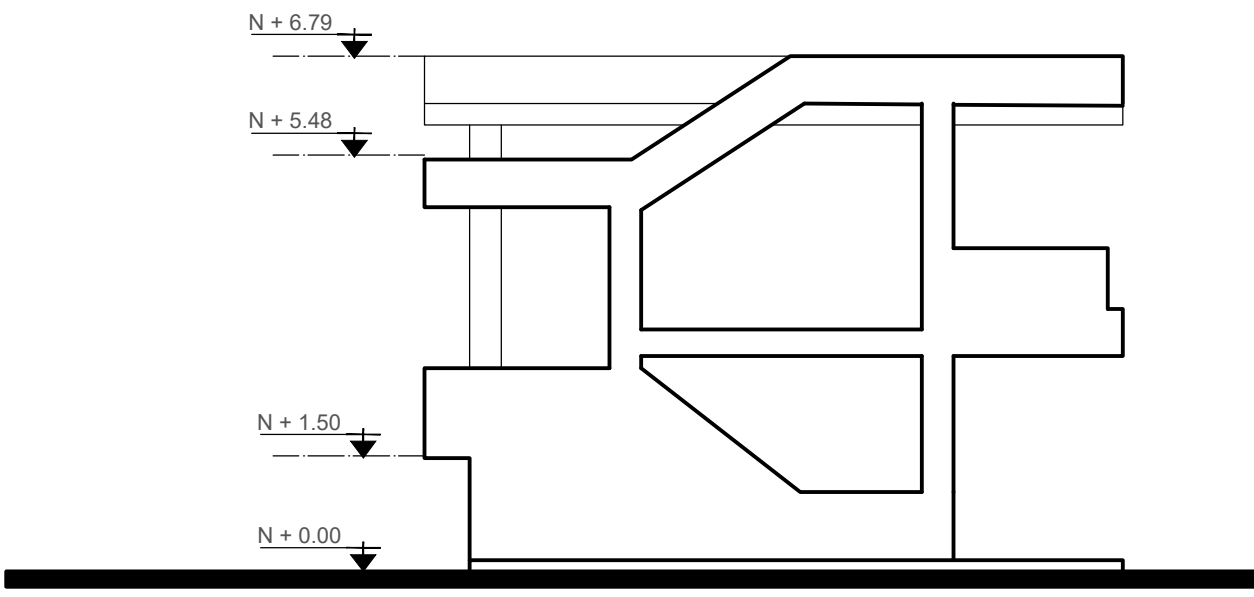

FACHADA IZQUIERDA  
ESC. 1\_\_100

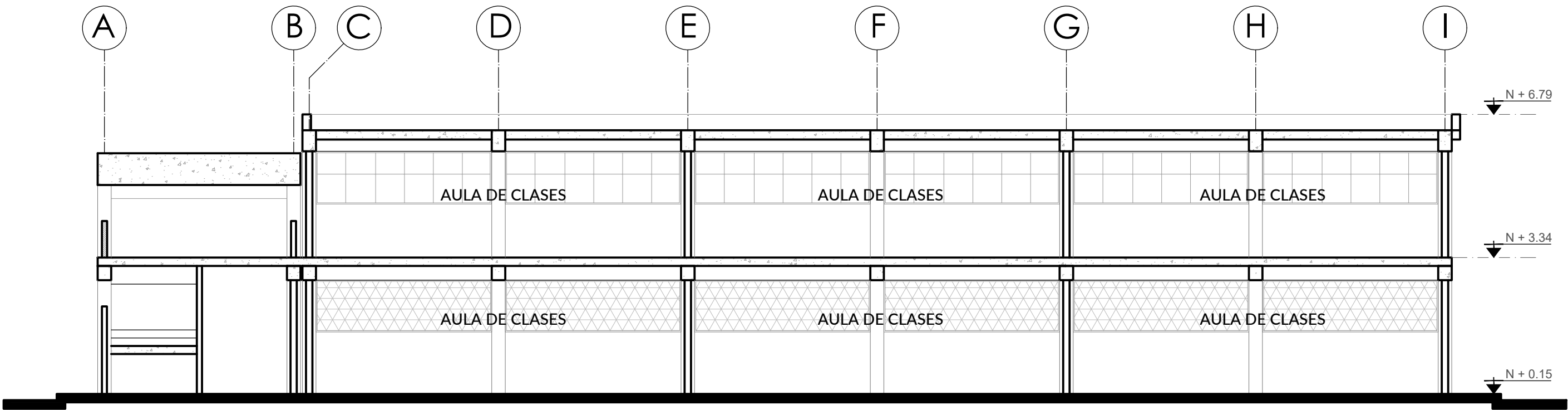

CORTE 1  
ESC. 1\_\_100

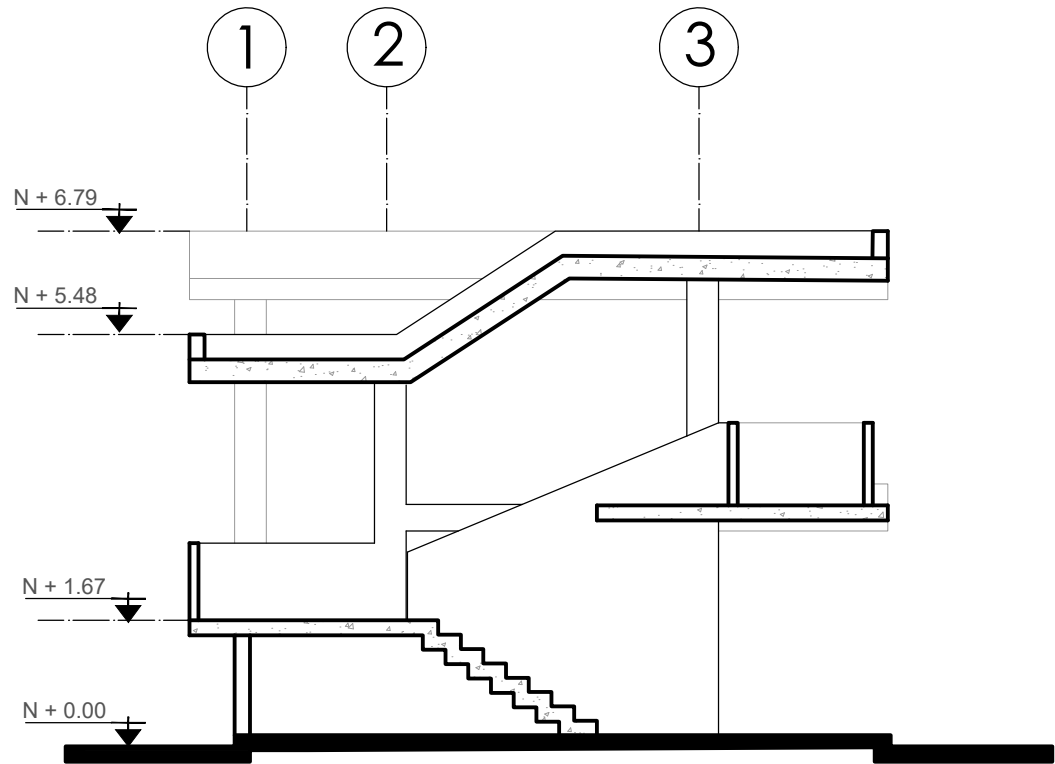

CORTE 2  
ESC. 1\_\_100

CUADRO DE ACABADOS - RESUMEN DIAGNÓSTICO

N° CONST	CÓDIGO	ACTIVIDAD  BLOQUE	PISOS				MAMPOSTERIA			VENTANAS			PUERTAS		CIELO RASO			ESTRUCTURA		ACONDICIONAMIENTO		AREAS	%	OBSERVACIONES
			CEMENTO	CERAMICA	HORMIGÓN ALISADO	OTRO	BLOQUE	LADRILLO	OTRO	ALUMINIO	HIERRO / OTROS	PROTECCIÓN DE HIERRO	MADERA	HIERRO / OTROS	ENLUCIDO	CIELO FALSO	SIN RECUBRIMIENTO	HORMIGÓN	MÉTALICA / MADERA	ELECTRICO	NATURAL / VENTILADOR	ESPACIO CONSTRUIDO	PORCENTAJE UTILIDAD	
UNIDAD EDUCATIVA "NICOLAS INFANTE DIAZ"																								
20	BL20-AU	BLOQUE DE AULAS (3) P.B.																			198.20	90.00%	ADECUACION	
	BL20-AU	BLOQUE DE AULAS (3) P.A.																			180.90	90.00%	ADECUACION	

MINISTERIO DE EDUCACIÓN



EL GOBIERNO  
DE TODOS

RESPONSABLES:

ARQ. NELSON CAMPOS VINUEZA  
DIRECTOR DE PROYECTO  
EMPRESA CONSULTORA S.A.

ING. HERNÁN ERAZO  
ADMINISTRADOR DE CONTRATO  
#BIRF-8542-SBCC-CF-2018-030

ARQ. MARCELO BARROS  
ARQUITECTO DISEÑADOR  
EMPRESA CONSULTORA S.A.

ARQ. MAURICIO NIETO  
ESPECIALISTA ARQUITECTÓNICO  
MINEDUC

ESQUEMA DEL PROYECTO:

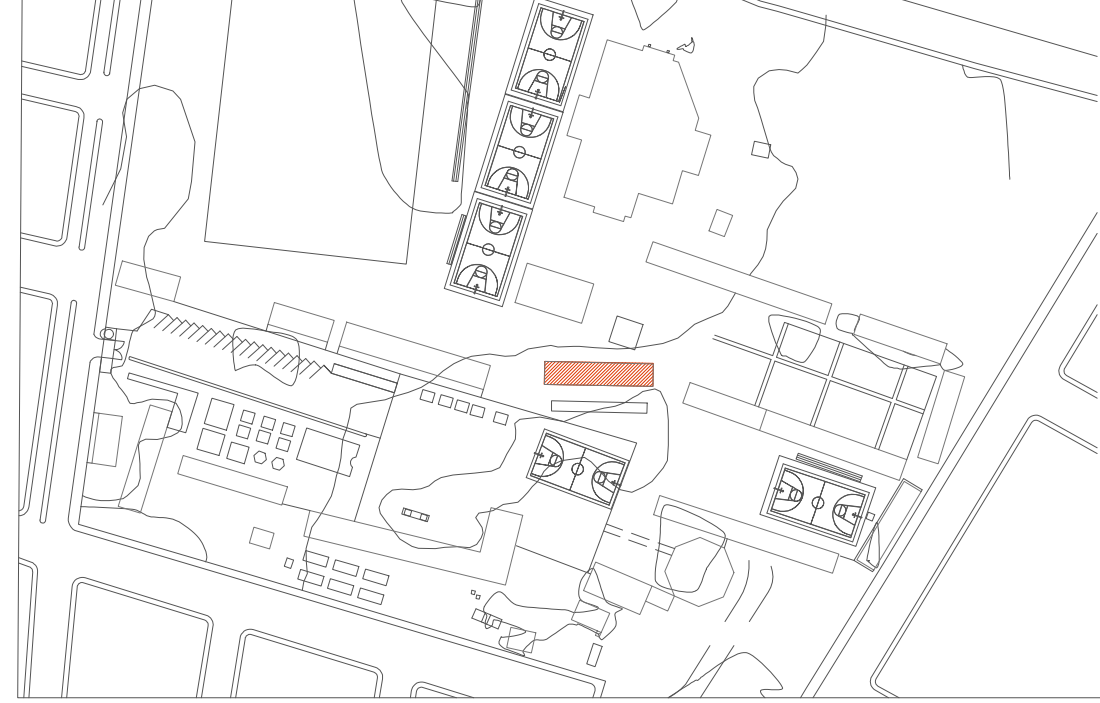

PROYECTO:

BIRF-8542-SBCC-CF-2018-030

CONSULTORÍA "INTERVENCIÓN EN LA INFRAESTRUCTURA EXISTENTE Y PROPUESTA PARA LA REPOTENCIACIÓN DE LA UNIDAD EDUCATIVA NICOLÁS INFANTE DÍAZ, UBICADA EN EL CANTÓN QUEVEDO PROVINCIA DE LOS RÍOS Y UNIDAD EDUCATIVA QUEVEDO UBICADA EN EL CANTÓN QUEVEDO PROVINCIA DE LOS RÍOS."

UNIDAD EDUCATIVA:

UNIDAD EDUCATIVA NICOLAS INFANTE DÍAZ

CANTÓN:

QUEVEDO

PROVINCIA:

LOS RÍOS

CONTIENE:

PLANOS ARQUITECTÓNICOS

PLANTAS CORTES Y FACHADAS BL20-AU

ESCALA:

INDICADAS

FECHA:

2019

LÁMINA N.º

A-30

SELLOS MUNICIPALES: